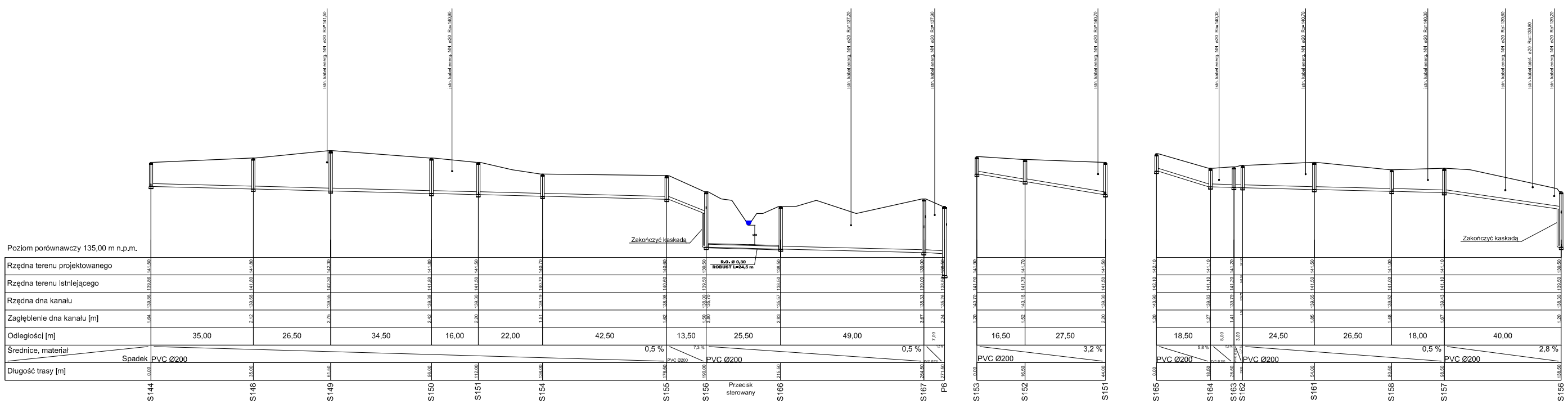

PRZEDSIĘBIORSTWO WIELOBRANŻOWE "IZOTERMA" PRACOWNIA PROJEKTOWA 10 - 137 Olsztyn, ul. Błękitna 5, tel. 089 527-23-52 kom. 0502 323 969	
Temat:	Budowa sieci kanalizacji sanitarnej grawitacyjnej (I etap) wraz z przepompowniami
Projektował:	mgr inż. Paweł Bułgak mgr inż. Krzysztof Ostrowski inż. Krzysztof Ostrowski inż. Paweł Bułgak inż. Tomasz Ostrowski inż. Tomasz Ostrowski inż. Tomasz Ostrowski